**DEJANTE VRD & CONSTRUCTION SUD-OUEST**

75, avenue de la Libération - 19360 Malemort
Tél: 05 55 92 80 10 - Choix 1

Maître d'ouvrage :

# CC Midi Corrézien

*Plan Local d'Urbanisme Intercommunal*

# Curemonte

## Règlement graphique

| | | |
|---|---|---|
| Echelle : 1 / 5000 | Phase : Arrêt | Date: 26/02/26 |

| | |
|---|---|
| N° de dossier : ---- | Ce Plan est la Propriété du Groupe DEJANTE Info. Il ne peut être reproduit ou utilisé sans son autorisation écrite. |

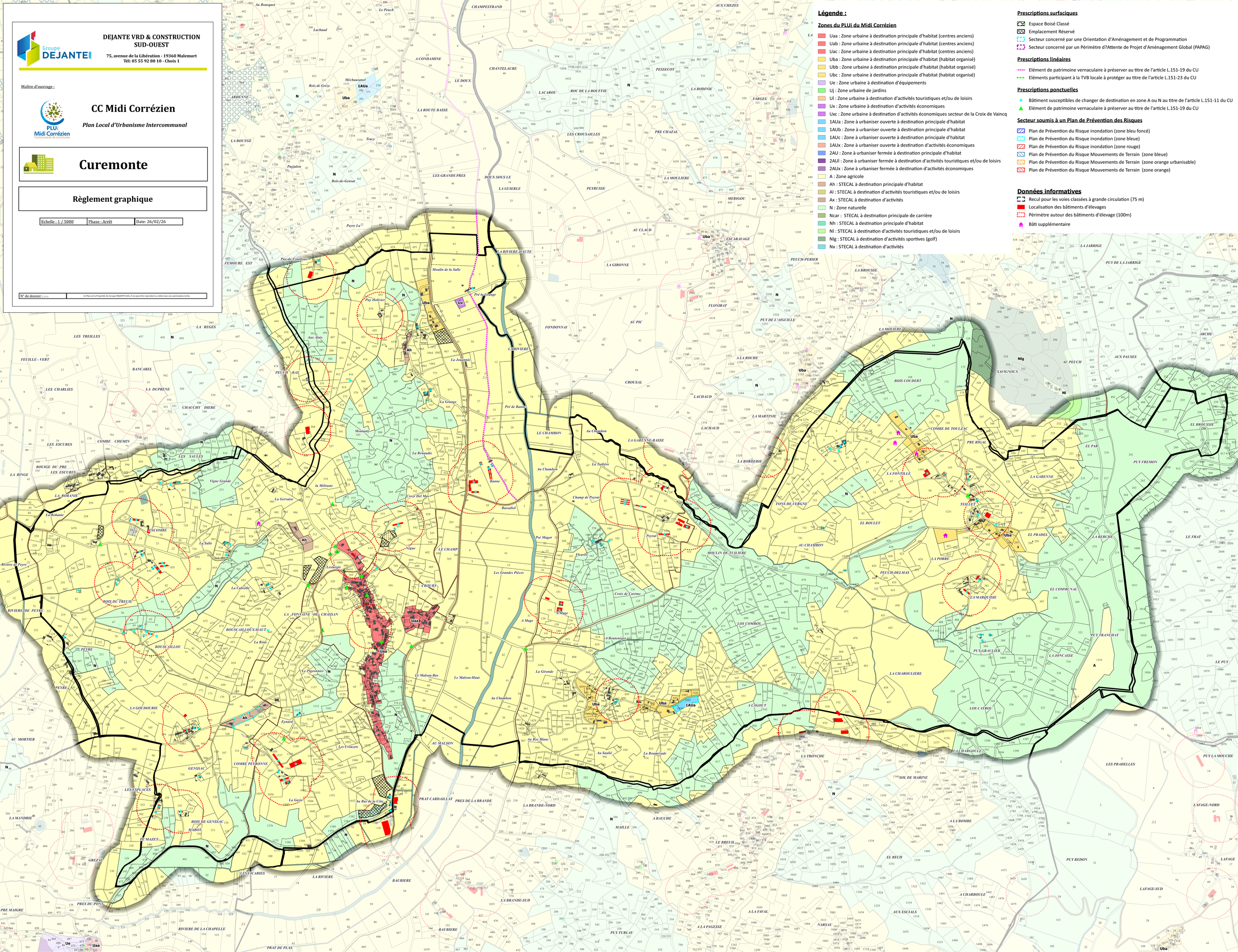


## Légende :

### Zones du PLUi du Midi Corrézien

- Uaa : Zone urbaine à destination principale d'habitat (centres anciens)
- Uab : Zone urbaine à destination principale d'habitat (centres anciens)
- Uac : Zone urbaine à destination principale d'habitat (centres anciens)
- Uba : Zone urbaine à destination principale d'habitat (habitat organisé)
- Ubb : Zone urbaine à destination principale d'habitat (habitat organisé)
- Ubc : Zone urbaine à destination principale d'habitat (habitat organisé)
- Ue : Zone urbaine à destination d'équipements
- Uj : Zone urbaine de jardins
- Ul : Zone urbaine à destination d'activités touristiques et/ou de loisirs
- Ux : Zone urbaine à destination d'activités économiques
- Uxc : Zone urbaine à destination d'activités économiques secteur de la Croix de Vaincq
- 1AUa : Zone à urbaniser ouverte à destination principale d'habitat
- 1AUb : Zone à urbaniser ouverte à destination principale d'habitat
- 1AUc : Zone à urbaniser ouverte à destination principale d'habitat
- 1AUx : Zone à urbaniser ouverte à destination d'activités économiques
- 2AU : Zone à urbaniser fermée à destination principale d'habitat
- 2AUl : Zone à urbaniser fermée à destination d'activités touristiques et/ou de loisirs
- 2AUx : Zone à urbaniser fermée à destination d'activités économiques
- A : Zone agricole
- Ah : STECAL à destination principale d'habitat
- Al : STECAL à destination d'activités touristiques et/ou de loisirs
- Ax : STECAL à destination d'activités
- N : Zone naturelle
- Ncar : STECAL à destination principale de carrière
- Nh : STECAL à destination principale d'habitat
- Nl : STECAL à destination d'activités touristiques et/ou de loisirs
- Nlg : STECAL à destination d'activités sportives (golf)
- Nx : STECAL à destination d'activités

### Prescriptions surfaciques

- Espace Boisé Classé
- Emplacement Réservé
- Secteur concerné par une Orientation d'Aménagement et de Programmation
- Secteur concerné par un Périmètre d?Attente de Projet d'Aménagement Global (PAPAG)

### Prescriptions linéaires

- Elément de patrimoine vernaculaire à préserver au titre de l'article L.151-19 du CU
- Eléments participant à la TVB locale à protéger au titre de l'article L.151-23 du CU

### Prescriptions ponctuelles

- Bâtiment susceptibles de changer de destination en zone A ou N au titre de l'article L.151-11 du CU
- Elément de patrimoine vernaculaire à préserver au titre de l'article L.151-19 du CU

### Secteur soumis à un Plan de Prévention des Risques

- Plan de Prévention du Risque inondation (zone bleu foncé)
- Plan de Prévention du Risque inondation (zone bleue)
- Plan de Prévention du Risque inondation (zone rouge)
- Plan de Prévention du Risque Mouvements de Terrain (zone bleue)
- Plan de Prévention du Risque Mouvements de Terrain (zone orange urbanisable)
- Plan de Prévention du Risque Mouvements de Terrain (zone orange)

### Données informatives

- Recul pour les voies classées à grande circulation (75 m)
- Localisation des bâtiments d'élevages
- Périmètre autour des bâtiments d'élevage (100m)
- Bâti supplémentaire